让金融活水更好浇灌高质量发展沃土

新华社记者 吴 雨 黄 坤

新华时评

上半年我国金融数据近期出炉，平稳增长的信贷总量、持续优化的信贷结构，反映出金融支持经济力度稳固且精准。在推进经济转型和高质量发展的关键阶段，金融体系加速打通堵点、提质增效，引导资金配置向“新”向“实”，以金融活水更好浇灌高质量发展沃土。

金融支持实体经济，总量稳、力度大。上半年人民币各项贷款新增近13万亿元，企业居民有效信贷需求持续释放。这背后是一系列稳就业稳经济举措逐步落地，企业设备更新和技术改造等需求加大，家电、汽车补贴等进一步激发消费潜力，为经济增长注入更多动能。

金融是经济的镜像，反映着实体经济的需求。哪些领域更“吸金”，可以从信贷结构变化窥见一斑。5月末，科技、绿色、普惠、养老、数字领域的贷款同比分别增长12%、27.4%、11.2%、38%和9.5%，均高于同期各项贷款增速。这些领域的信贷增长意味着，做好金融“五篇大文章”成效渐显，也为金融体系进一步精准发力指明了方向，引导资金流向国家重大战略、重点领域和薄弱环节，更好助力实体经济破局拓新。

金融是实体经济的血脉，必须疏通堵点让资金直达“毛细血管”。上半年我国经营性贷款增加9239亿元，占新增住户贷款的近八成，体现了金融机构对个体工商户和小微企业主的支持力度。融资环境改善，经营主体才会拥有更足底气、怀揣更多期待。这需要金融机构持续提升服务水平，提供差异化产品，以更多真金白银支持敢创新、肯实干的经营主体，助推小微企业不断茁壮成长，让更多创新创业的种子落地生根。

金融支持经济向“新”发展，离不开宏观政策持续发力。降息又降准，创设和实施多项结构性货币政策工具……今年以来，我国实施适度宽松的货币政策，加强逆周期调节，频频打出金融“组合拳”，不断提振市场预期，让企业转型升级更有信心。

金融活，经济活。当前，中国经济展现出强大韧性和活力，新产业新业态新模式竞相涌现。金融体系正进一步提升服务适配性和精准性，加力支持科技创新、提振消费等重点领域，以金融活水润泽经济沃土，助力高质量发展稳步前行。

新华社北京7月20日电

7月18日拍摄的雄忻高铁保定东特大桥跨京港澳高速连续梁中跨施工现场（无人机照片）。

当日，由国铁北京局站房工程项目管理部建设，中铁十四局施工的雄忻高铁保定东特大桥跨京港澳高速连续梁中跨顺利合龙。该桥位于河北省保定市，全长约11千米。雄忻高铁起自雄安站，终到忻州西站，正线全长342公里，是我国“八纵八横”高速铁路网京昆通道的重要组成部分，也是雄安新区“四纵两横”区域高铁网的重要横向通道。

新华社记者 邢广利 摄

大暑：细嗅荷香，金池纳凉

新华社郑州7月21日电 （记者任卓如）7月22日，农历六月二十八，我们迎来二十四节气中的第十二个节气，也是夏季的最后一个节气——大暑。

《月令七十二候集解》有云：“大暑，六月中。暑，热也，就热之中分为大小，月初为小，月中为大，今则热气犹大也。”大暑是一年当中日照最多、气温最高的时节。

宋代诗人梅尧臣对暑热的描写淋漓尽致：“大热曝万物，万物不可逃。燥者欲出火，液者欲流膏。飞鸟厌其羽，走兽厌其毛。”然而在自然的节律中，大暑并非只有酷热，亦是草木繁茂，万物正荣之时，尤为动人的，便是那池中一抹淡雅荷香。

大暑所在的农历六月，也称“荷月”。此时荷花盛放，亭亭净植，不惧烈日、不畏骤雨，成为极具“节令之美”的象征。

“接天莲叶无穷碧，映日荷花别样红”“荷花风前暑气收，荷花荡口碧波流”……古人以荷消暑，以荷入诗，也在赏荷之间，寻得心灵的宁静。

而今，这份清凉诗意，在中原古都开封，有了新的延续。

盛夏时节，金明池遗址公园荷影摇曳，绯云千叶、红宝石、水月洛神……一池莲花竞放，透着城市更新的勃勃生机。

“围挡一拆，便是莲叶田田，着实让人心生欢喜”。市民王秋花笑着说，自己带孩子来游玩，这处突然“冒”出来的新景点，第一次来就爱上了，现在每天晚上都要来转转，荷香扑面，心旷神怡。

其实不久前，这里还是一片封闭水域，作为酒店内湖景观，被高墙围挡了近二十年，库容因淤积逐年“缩水”，水质也堪忧。

“2023年以来，开封以文旅文创融合战略为引领，对金明池片区展开系统性提升：拆墙透湖、生态修复、景观重塑……”开封金明池片区活化利用及业态提升项目负责人郑勇刚介绍，今夏，金明池遗址公园全新开放，还湖于民，“汴京八景”之一“金池夜雨”有了可感可及的现实载体。

生于1996年、长于金明池片区的轩宇鹤姑娘，全程参与并见证了金明池的蝶变，她自豪地说，“如今这里一步一景，恍若画中，越来越多的市民愿意来此避暑消夏。”

金明池的“再现”，不仅唤醒了沉睡的文化记忆，也悄然融入了市民的烟火日常。夏日傍晚，孩童三两携手，奔跑嬉闹；老人倚坐长廊，乘凉小憩；身着汉服的高中毕业生专程为荷花而来，在莲影间定格青春剪影。

池畔相邻的开元广场，成为古都夏夜生活的新地标，非遗市集与大宋中医药文化市集交替登场。大暑前夕，紫苏饮、三伏贴等消暑养生好物，免费发放；仲景AI辅助诊疗机器人、体质辨识仪等智能设备，吸引老少驻足体验。

热浪中，一池荷香为城市带来丝丝凉意，更为市民送来了“家门口的满足”。文化可感，日常可亲，诗意可达。那些轻盈而细微的幸福，就藏在每一个夏夜晚风中，藏在莲影绰约间，悄然盛开。

让公平正义可感可及

（上接第1版）

润心

实事落地让群众可感可及

行动的生命力，在于解决急难愁盼。

全市政法机关以解决问题为核心，立足政法职能，15件民生实事精准发力：

针对涉法涉诉信访问题，对60件重点涉法涉诉信访案件开展集中评查化解攻坚，探索完善诉访分离机制，信访量稳步下降；针对“执行难”问题，开展“交叉执行”和“‘失信’‘失能’强化信用修复”专项行动，综合运用提级执行、指令执行、督促执行等方式，妥善处置了多起执行纠纷案件，全市执行到位率提升9.87%；针对大要案件办理问题，涉众金融“陈案”化解提速，严防风险外溢；针对群众身边不正之风和腐败问题，向交管“黄牛”、殡葬乱象、“六霸”黑恶亮剑，在全市车管窗口增设“办不成事”窗口，广泛开展驾考高峰期延时服务、高校师生“车辆代检”和客货运企业入企培训等服务，对特种行业许可等高频业务进一步精简审批材料，不断增强群众的获得感和满意度。

金杯银杯不如百姓口碑。漫步平遥古城，派出所内“古城红盾 枫警守护”的标识格外醒目，综治中心里，群众办事的笑脸也在印证着服务的温度。线上，280余件政法干警感人故事沁润民心，线下，“十大主题宣传”等活动让普法入脑入心。

“暖心”之路没有终点。下一步，全市政法机关将继续改进执法司法作风，围绕服务保障高质量发展大局，聚焦三级综治中心建设、涉法涉诉信访化解等关键领域，让公平正义的阳光持续温暖百姓心田。

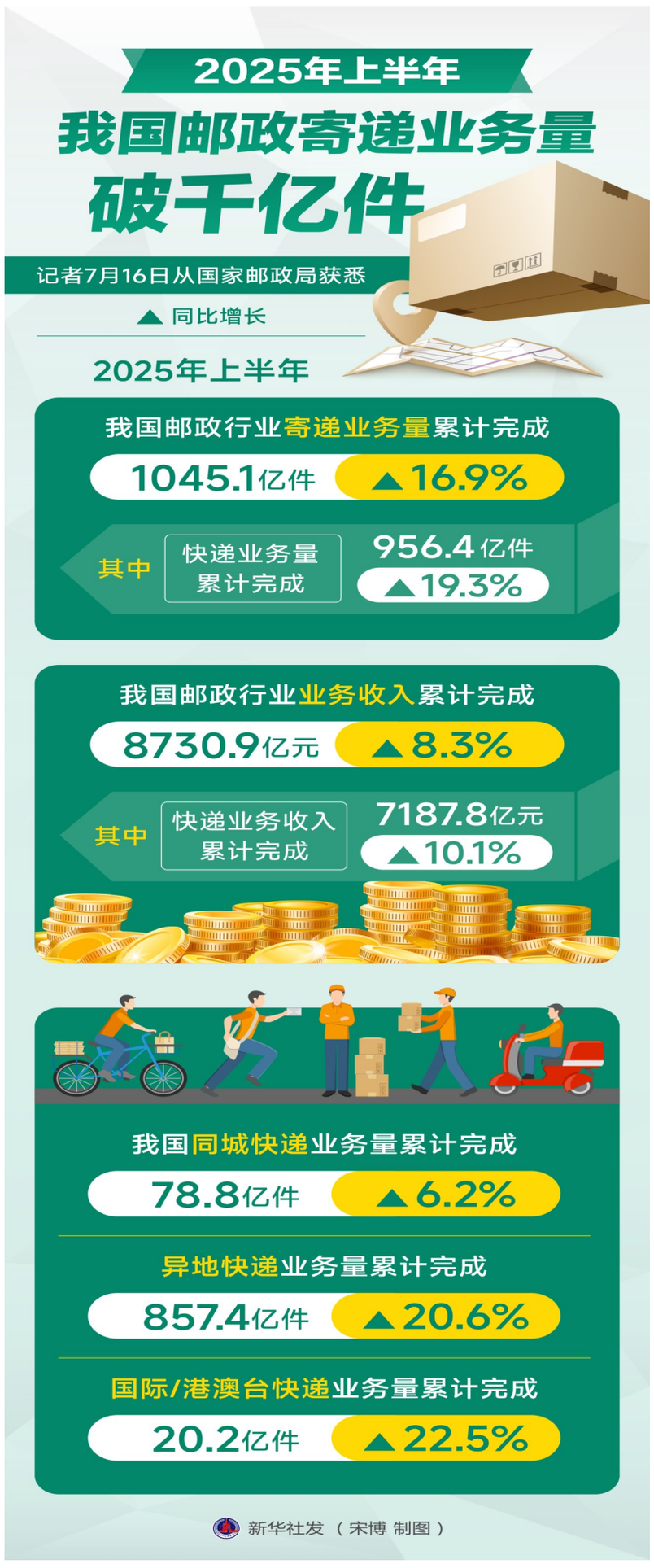

社址：榆次区汇通路96号 邮政编码：030600 电子信箱：jzrbzbs@126.com 电话：新闻热线（0354）3115973 广告热线3111178 印务3111124 广告许可证：1424004000001 发行：中国邮政集团有限公司晋中市分公司 全年定价（含晚报版）：582元 晋中市佳讯报业印务有限公司印刷 印刷单位地址：榆次区文苑街279号