山西洒拖机器人技术有限公司生产车间的技术人员正在组装、检测机器人。

太重集团榆次液压工业有限公司抢抓订单忙生产,力争首季“开门红”。

新春奋进正当时 实干开局抢先机

——我市企业全力以赴冲刺首季『开门红』

人勤春早争朝夕,策马扬鞭开新局。春节假期过后,我市各大企业、重点项目迅速切换至“奋进模式”,以“起步即冲刺、开局即决战”的姿态,全面复工复产,奋力夺取首季“开门红”。

太重集团榆次液压工业有限公司生产现场机声轰鸣,工人们全力赶制油缸订单,精准对接客户需求;经纬智能纺织机械有限公司复工后加快生产进度,以技术与品质抢占市场先机;华能左权电厂集控指挥中心实时监测调度,全力保障电力稳定供应;中国移动通信枢纽楼、普洛斯榆次物流园施工现场热火朝天,推动项目建设按下“快进键”;晋能光伏技术有限责任公司、山西洒拖机器人技术有限公司等重点企业同步发力,形成全域攻坚的强劲态势。

春意盎然,实干正酣。全市企业生产和项目建设抢时间、抓进度、拓市场、保供应,凝聚起高质量发展的澎湃动能,以实干不负春光,用奋斗书写新篇,为一季度经济“开门红”筑牢根基、夯实底气,助力“十五五”开好局、起好步。

本版文字:王 菲
本版摄影:刘 勇 谢 晋

视觉新闻

扫描二维码
图文更精彩

华能左权电厂集控指挥中心员工实时监测生产状态。

经纬智能纺织机械有限公司有序复工,员工以满格状态赶制订单。

晋能光伏技术有限公司的工作人员正在精准调度各项工作。

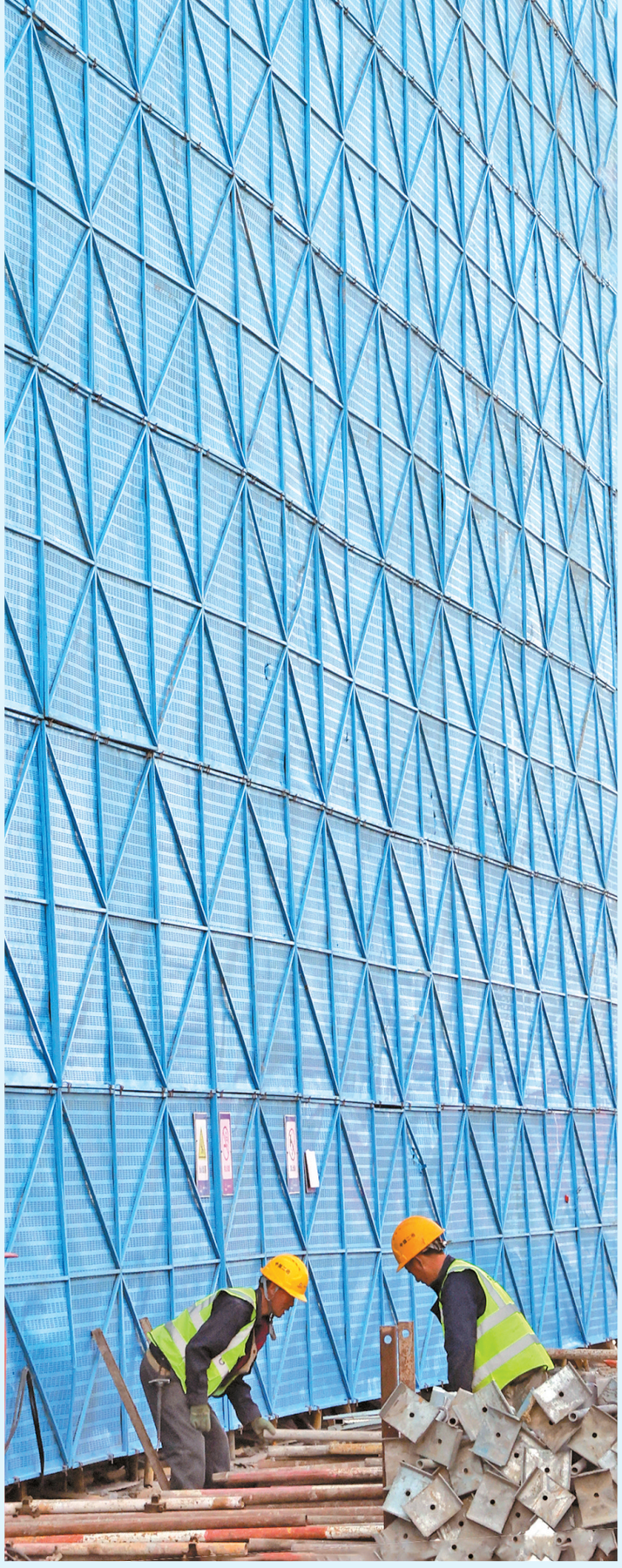

中国移动通信枢纽楼项目现场,一派热火朝天景象。

山西宏艺珠宝文化产业有限公司抢抓订单忙生产。

太谷区北六门现代农业产业园智慧农业项目建设如火如荼。

社址:榆次区汇通路96号 邮政编码:030600 电子信箱:jzrbzbs@126.com 电话:新闻热线(0354)3115973 广告热线3111178 印务3111124 发行:中国邮政集团有限公司晋中市分公司 全年定价(含晚报版):582元 晋中市佳讯报业印务有限公司印刷 印刷单位地址:榆次区文苑街279号